

CIRCULAR No

0011

700.40.10

Yopal, 15 de enero 2026

Para: Rectores y Directores de los establecimientos educativos oficiales del Departamento de Casanare.

ASUNTO: Preparación y presentación de informes de ejecución transferencias a los Fondos de Servicios Educativos (FOSES)

Cordial saludo.

La Secretaría de Educación Departamental, en el marco de sus funciones de asesoría y seguimiento en el manejo de los Fondos de Servicios Educativos (FOSES) de los establecimientos educativos oficiales, solicita a nuestros directivos docentes adelantar las acciones correspondientes a la preparación y presentación de los informes de ejecución de los recursos girados a través de las transferencias para adecuación, mejoramiento y mantenimiento de infraestructura educativa, con el propósito de avanzar en cada una de las etapas que vienen desarrollándose en relación con la promoción de ambientes escolares con mejores condiciones para el desarrollo de las actividades institucionales.

Ahora bien, es preciso reiterar que estas intervenciones se adelantarán de acuerdo con los lineamientos normativos establecidos para la realización de transferencias a los Fondos de Servicios Educativos, en especial las disposiciones de la Ley 715 de 2001, el Decreto 1075 de 2015, el Decreto 4791 de 2008, la Resolución 2416 de 2022, la Guía Fondos de Servicios Educativos, entre otros.

En ocasión a lo anterior, cada informe debe contener la información correspondiente a la ejecución de los recursos en aras de lograr evidenciar las inversiones de acuerdo a las necesidades reportadas y conforme al ordenamiento jurídico vigente:

1. Se recomienda remitir las actuaciones administrativas correspondientes a la incorporación de los recursos al presupuesto de la institución educativa, la modalidad de contratación, de acuerdo a las necesidades presentadas por ustedes y aprobadas por esta secretaría, los contratos de obra deben tener claridad en los objetos, las obligaciones y particularmente las actividades, cantidades de obra y valores que serán ejecutados.
2. El informe debe contener las pólizas que amparan la calidad, estabilidad de la obra, buen manejo del anticipo y pago de salarios y prestaciones, y demás documentos del proceso, con el fin de tener los soportes necesarios en caso de ser requeridos.

0011

3. Registrar el avance de las obras y si se presentan cambios en la ejecución se debe generar un acta modificatoria por mayores o menores Cantidades de Obra, así como cambios o ajustes que se deban realizar para optimizar la inversión de los recursos en las necesidades previstas. El acta debe estar aprobada y firmada por el Rector de la Institución Educativa y el Contratista, con la justificación técnica detallada que amerite.
4. Enviar el registro fotográfico del antes, durante y después en formato JPG con la finalidad de contar con los soportes de las intervenciones realizadas en cada sede educativa.
5. Se recomienda complementar dichos informes con el diligenciamiento del formato anexo, cuando en la ejecución se presenten mayores y menores cantidades de obra. (formato que se envió en diciembre en Excel para el seguimiento).

Los informes deben remitirse en medio físico a la Dirección de Cobertura Educativa y en medio magnético al correo educacion@sedcasanare.gov.co con copia a pmesa@sedcasanare.gov.co

Finalmente, sea esta una oportunidad para agradecer a nuestros directivos docentes el compromiso que tienen con la comunidad educativa a través de las diferentes estrategias que adelanta la Secretaría de Educación Departamental y las acciones que día a día se ejecutan en cada una de las instituciones educativas de Casanare.

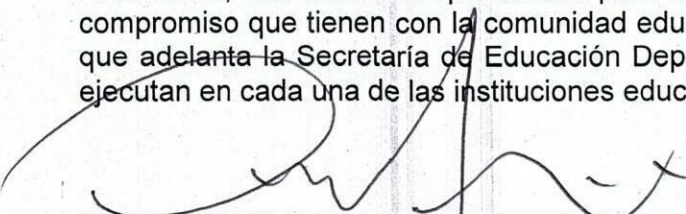

DIEGO FERNANDO ARDILA PLAZAS
Secretario de Educación Departamental

Anexos: formato mayores y menores cantidades de obra



Revisó: Carlos David Cuesta Briceño
Director Técnico Cobertura Educativa



Proyectó: Claudia Patricia Mesa Rey.
Profesional Universitario SED.

ACTA DE MAYORES Y MENORES CANTIDADES			
REPUBLICA DE COLOMBIA			
DEPARTAMENTO DE CASANARE			
MUNICIPIO DE TAURAMENA		INFORME:	
INSTITUCIÓN EDUCATIVA EL CUSIANA		11	11
		2025	

Nombre Institucion Educativa:	INSTITUCIÓN EDUCATIVA EL CUSIANA		Sede intervenida:	PRINCIPAL
Dirección	CALLE 3 N 4 - 99	Teléfono:	3209930786	Barrio / Vereda BRISAS DEL CUSIANA
E Mail:	leelcusiana@sedcasanare.gov.co			
NOMBRE DEL RECTOR:	WILLIAM FERNANDO CUERVO LOPEZ			
NOMBRE DEL DOCENTE A CARGO DE LA SEDE	WILLIAM FERNANDO CUERVO LOPEZ			
NOMBRE DEL CONTRATISTA:	GIOVANY CARDENAS			
Dirección	PASO CUSIANA	Teléfono:	3125368923	E Mail: giovanycardenas821@gmail.com
NOMBRE DEL SUPERVISOR:	WILLIAM FERNANDO CUERVO LOPEZ			
(Rector)				
Número de Alumnos Matriculados de la Sede intervenida:	497			

NÚMERO Y FECHA DEL CONTRATO: 001 DEL 22 DE OCTUBRE AL 11 DE NOVIEMBRE 2025

OBJETO DEL CONTRATO: REALIZAR EL MANTENIMIENTO PREVENTIVO Y CORRECTIVO PARA EL FORTALECIMIENTO DE LA INFRAESTRUCTURA EDUCATIVA, SEGÚN RESOLUCION 0144/2025 EMITIDA POR LA GOBERNACIÓN DE CASANARE PARA LA INSTITUCION EDUCATIVA EL CUSIANA.

VALOR INICIAL DE LA INTERVENCIÓN DE LA FICHA	\$ 28.394.000,00		ACUMULADO A LA FECHA	11/11/2025
VALOR ANTICIPO:	\$ 0,00		Obra Física Ejecutada (%)	100,00%
VALOR EJECUTADO DE LA INTERVENCIÓN DE LA FICHA	\$ 28.394.000,00		Valor de la obra Ejecutada:	\$ 28.394.000,00
VALOR A PAGAR:	\$ 28.394.000,00			
SALDO A FAVOR DE LA INSTITUCION EDUCATIVA:	\$ 0,00			

Plazo de ejecución MES DIAS Estado Actual: Terminado Recibido Suspellido

Concepto	% Liquidación	No. Planilla	Ingreso Base Cotización	Cotización Cotización	Valor Cancelado	Mes Cancelado	Entidad
SALUD	12,5		\$ 1.423.500	\$ 178.000			
PENSION	16		\$ 1.423.500	\$ 227.800			
ARL	3		\$ 19.800,00	Entidad:			

N° DE PÓLIZA	CONCEPTO	ASEGURADORA	VALOR ASEGURADO	VIGENCIA	
				DESDE	HASTA
BY-100058002	CUMPLIMIENTO	SEGUROS MUNDIAL	\$ 2.839.400	22/10/2025	22/03/2026

CUADRO DE CANTIDADES									
ITEM	ACTIVIDAD	CONDICIONES INICIALES				MAYORES Y MENORES CANTIDADES		CANTIDADES EJECUTADAS	
		UND	CANT	VR. UNITARIO	VR. TOTAL	(+)	(-)	CANT	VR. TOTAL
100					\$ 28.394.000,00				\$ 28.393.950,00
101	Canal en lamina galvanizada cal. 16 desarrollo 0.60 m pintado con wash primer y esmalte. Suministro e Instal.	ML	13,00	\$ 170.000,00	\$ 2.210.000,00	0,00	0,00	13,00	\$ 2.210.000,00
102	Canal en lamina galvanizada cal. 16 desarrollo 0.60 m pintado con wash primer y esmalte. Suministro e Instal.	ML	19,00	\$ 170.000,00	\$ 3.230.000,00	0,00	0,00	19,00	\$ 3.230.000,00
103	SUMINISTRO E INSTALACION DE TUBO BAJANTE BLANCO LISO PVC E 2"1/2	M	50,00	\$ 40.000,00	\$ 2.000.000,00	6,00	0,00	56,00	\$ 2.240.000,00
104	PLACA BASE DE CONCRETO DE 3,000PSI DE E=10 CM	M2	20,00	\$ 78.000,00	\$ 1.560.000,00	0,00	0,00	20,00	\$ 1.560.000,00
105	ACERO DE REFUERZO 1/2"	KG	60,00	\$ 7.300,00	\$ 438.000,00	0,00	0,00	60,00	\$ 438.000,00
106	SUMINISTRO E INSTALACION DE MALLA ANGE METALICO DE 6 MLX 6 RESTAURANTE ESCOLAR	M2	65,00	\$ 24.000,00	\$ 1.560.000,00	0,00	0,00	65,00	\$ 1.560.000,00
107	SUMINISTRO E INSTALACION DE TECHO EN TEJA ARQUITECTONICA CALIBRE 28.TORNILLOS AUTOPERFORANTES Y ANDAMIOS	M2	162,00	\$ 47.000,00	\$ 7.614.000,00	0,00	0,00	162,00	\$ 7.614.000,00
108	SUMINISTRO E INSTALACION DE CORREA METALICA PERFIL ESTRUCTURAL RECTANGULAR 76X38 X 2.0 mm INCLUYE SOLDADURA, PINTURA, ANTICORROSIVO, PINTURA ESMALTE A DOS MANOS Y ANDAMIOS.	ML	120,00	\$ 37.800,00	\$ 4.536.000,00	0,00	0,00	120,00	\$ 4.536.000,00
109	SUMINISTRO E INSTALACION DE CORREA METALICA PERFIL ESTRUCTURAL RECTANGULAR 120X60 2.5mm INCLUYE SOLDADURA, PINTURA, ANTICORROSIVO, PINTURA ESMALTE A DOS MANOS Y ANDAMIOS.	ML	56,00	\$ 41.000,00	\$ 2.296.000,00	0,00	-16,05	39,95	\$ 1.637.950,00

ACTA DE MAYORES Y MENORES CANTIDADES									
REPUBLICA DE COLOMBIA									
DEPARTAMENTO DE CASANARE									
MUNICIPIO DE TAURAMENA									
INSTITUCIÓN EDUCATIVA EL CUSIANA							INFORME:		
							11	11	2025
110	SUMINISTRO E INSTALACION DE TUBO REDONDO DE 2 PULGADAS E INCLUYE SOLDADURA, PINTURA, ANTICORROSIVO, PINTURA ESMALTE A DOS MANOS Y ANDAMIOS.	ML	45,00	\$ 38.000,00	\$ 1.710.000,00	11,00	0,00	56,00	\$ 2.128.000,00
111	SUMINISTRO E INSTALACION LAVAMANOS DE INCRUSTAR CON GRIFERIA BAÑO SECUNDARIA	UNID	1,00	\$ 440.000,00	\$ 440.000,00	0,00	0,00	1,00	\$ 440.000,00
112	SUMINISTRO E INSTALACION DE ORINAL MEDIANO CON ENTRADA SUPERIOR CON GRIFERIA PUSH TRADICIONAL BAÑOS PRIMARIA	UNID	2,00	\$ 400.000,00	\$ 800.000,00	0,00	0,00	2,00	\$ 800.000,00
NP 1				\$ 0,00		0,00	0,00		\$ 0,00
NP 2				\$ 0,00		0,00	0,00		\$ 0,00
200				\$ 0,00					\$ 0,00
NP 3				\$ 0,00		0,00	0,00		\$ 0,00
COSTO TOTAL				\$ 28.394.000,00					\$ 28.394.950,00

Nota:

DESCRIPCIÓN DE LAS ACTIVIDADES REALIZADAS COMPONENTE TÉCNICO - ADMINISTRATIVO

SUMINISTRO DE INSTALACION DE CANAL METALICA GALVANIZADA CALIBRE 16 (DETRÁS DE COORDINACION) SUMINISTRO E INSTALACION DE CANAL METÁLICA GALVANIZADA CAL 16 RESTAURANTE ESCOLAR , INCLUYE ANDAMIOS PARA INSTALACION, SUMINISTRO E INSTALACION DE TUBO BAJANTE BLANCO LISO PVC. PLACA BASE DE CONCRETO DE 3.000PSI DE E=10 CM PASILLOS Y RESTAURANTE ESCOLAR, ACERO DE REFUERZO 1/2 DE 1M DE ANCHA* 5 DE LARGO. SUMINISTRO E INSTALACION DE MALLA ANGOE METALICO DE 8 MLX 6 PARA VENTANA DE RESTAURANTE PARA EVITAR ENTRADA DE ROEDORES E INSEPTOS (RESTAURANTE) , SUMINISTRO E INSTALACION DE TECHO EN TEJA MASTERMIL INCLUYE CERCHA DE 3*1/2 CALIBRE 18 INCLUYE SOLDADURA, PINTURA, ANTICORROSIVO, PINTURA ESMALTE A DOS MANOS. TORNILLOS ANTIPERFORANTES Y ANDAMIOS, (CUBIERTA DE RAMPLA DE ACCESO A SEGUNDO PISO, BLOQUE SECUNDARIA Y BIBLIOTECA)SUMINISTRO E INSTALACION BAÑO SECUNDARIA.SUMINISTRO E INSTALACION ORINALES BAÑOS PRIMARIA.

OBSERVACIONES Y RECOMENDACIONES

REGISTRO FOTOGRAFICO INICIAL DURANTE Y CONDICIONES FINALES

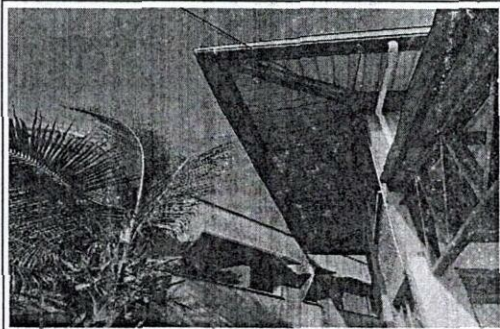

FOTOGRAFIA N.01

Canal en lamina galvanizada cal. 16 desarrollo 0.60 m pintado con wash primer y esmalte. Suministro e instal.

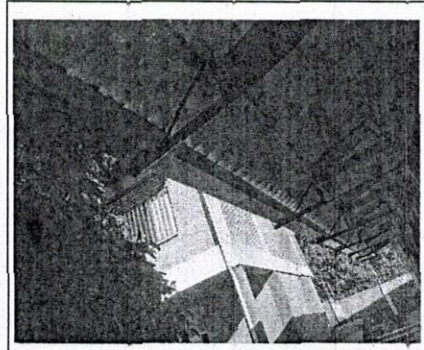

FOTOGRAFIA N.02

Canal en lamina galvanizada cal. 16 desarrollo 0.60 m pintado con wash primer y esmalte, Suministro e Instal.

ACTA DE MAYORES Y MENORES CANTIDADES



REPUBLICA DE COLOMBIA
DEPARTAMENTO DE CASANARE
MUNICIPIO DE TAURAMENA
INSTITUCIÓN EDUCATIVA EL CUSIANA

INFORME:

11

11

2025

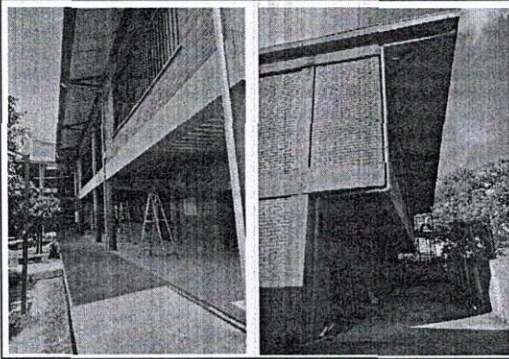

FOTOGRAFIA N. 3

SUMINISTRO E INSTALACIÓN DE TUBO BAJANTE BLANCO LISO PVC E 2"1/2

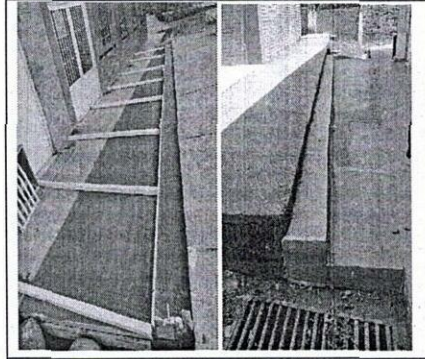

FOTOGRAFIA N. 4

PLACA BASE DE CONCRETO DE 3,000PSI DE E=10 CM

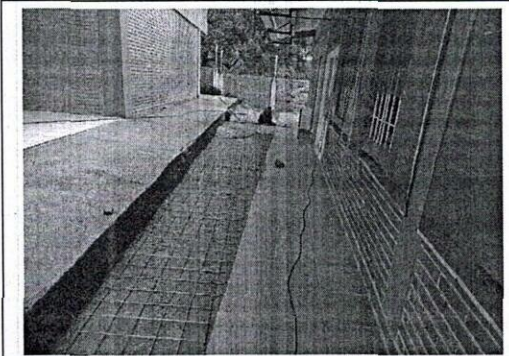

FOTOGRAFIA N. 5

ACERO DE REFUERZO 1/2"

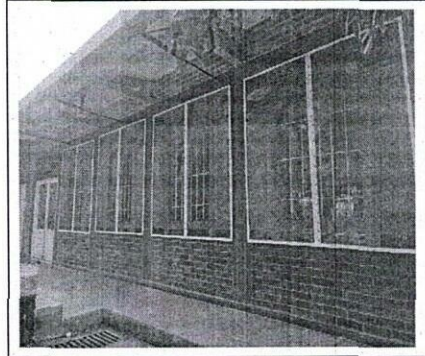

FOTOGRAFIA N. 6

SUMINISTRO E INSTALACION DE MALLA ANEJO METALICO DE 6 MLX 6 RESTAURANTE ESCOLAR

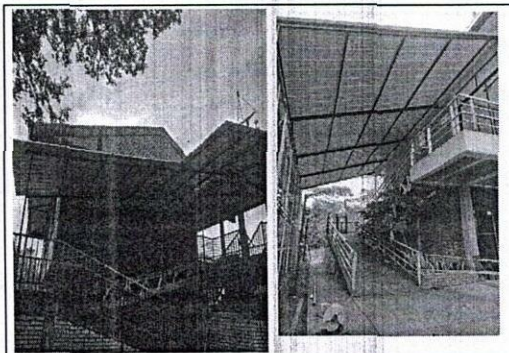

FOTOGRAFIA N. 7

SUMINISTRO E INSTALACION DE TECHO EN TEJA ARQUITECTONICA CALIBRE 28, TORNILLOS AUTOPERFORANTES Y ANDAMIOS

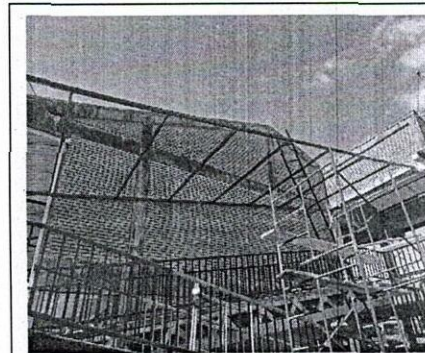

FOTOGRAFIA N. 8

SUMINISTRO E INSTALACION DE CORREA METALICA PERFIL ESTRUCTURAL RECTANGULAR 76X38 X 2.0 mm INCLUYE SOLDADURA, PINTURA, ANTICORROSIVO, PINTURA ESMALTE A DOS MANOS Y ANDAMIOS.

ACTA DE MAYORES Y MENORES CANTIDADES

REPUBLICA DE COLOMBIA
DEPARTAMENTO DE CASANARE
MUNICIPIO DE TAURAMENA
INSTITUCIÓN EDUCATIVA EL CUSIANA



INFORME:

11

11

2025

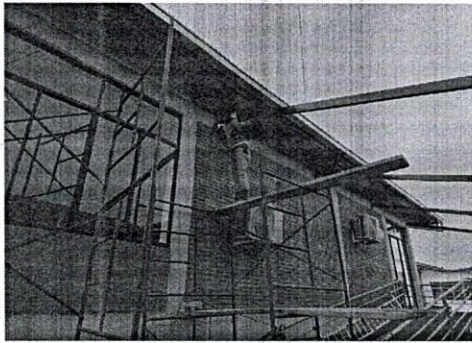

FOTOGRAFIA N. 9

SUMINISTRO E INSTALACION DE CORREA METALICA PERFIL ESTRUCTURAL RECTANGULAR 76X38 X 2.0 mm INCLUYE SOLDADURA, PINTURA, ANTICORROSIVO, PINTURA ESMALTE A DOS MANOS Y ANDAMIOS.

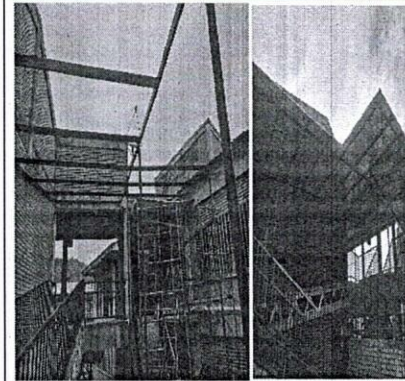

FOTOGRAFIA N. 10

PULGADAS E INCLUYE SOLDADURA, PINTURA, ANTICORROSIVO, PINTURA ESMALTE A DOS MANOS Y ANDAMIOS.

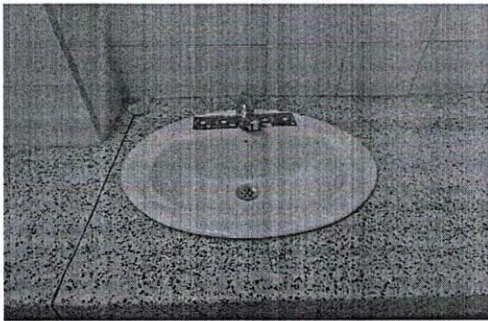

FOTOGRAFIA N. 9

SUMINISTRO E INSTALACION LAVAMANOS DE INCRUSTAR CON GRIFERIA BAÑO SECUNDARIA

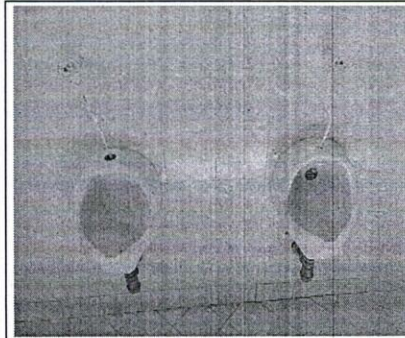

FOTOGRAFIA N. 10

SUMINISTRO E INSTALACION DE ORINAL MEDIANO CON ENTRADA SUPERIOR CON GRIFERIA PUSH TRADICIONAL BAÑOS PRIMARIA

Firma _____
Elaboró: **GIOVANY CARDENAS**
CONTRATISTA

Firma _____
Aprobo: **WILLIAM FERNANDO CUERVO LOPEZ**
NOMBRE DEL DOCENTE A CARGO DE LA SEDE

Firma _____
Aprobo: **WILLIAM FERNANDO CUERVO LOPEZ**
RECTOR